

DISEÑO ARQUITECTÓNICO ELEMENTAL I: ARQU 3134  
J. ISADO, INSTRUCTOR

ASIG # 2: PROPUESTA DE DISEÑO DE UN *MEDIA COMMONS RESILIENTE* EN ESPACIO DE *MEDIANERA*

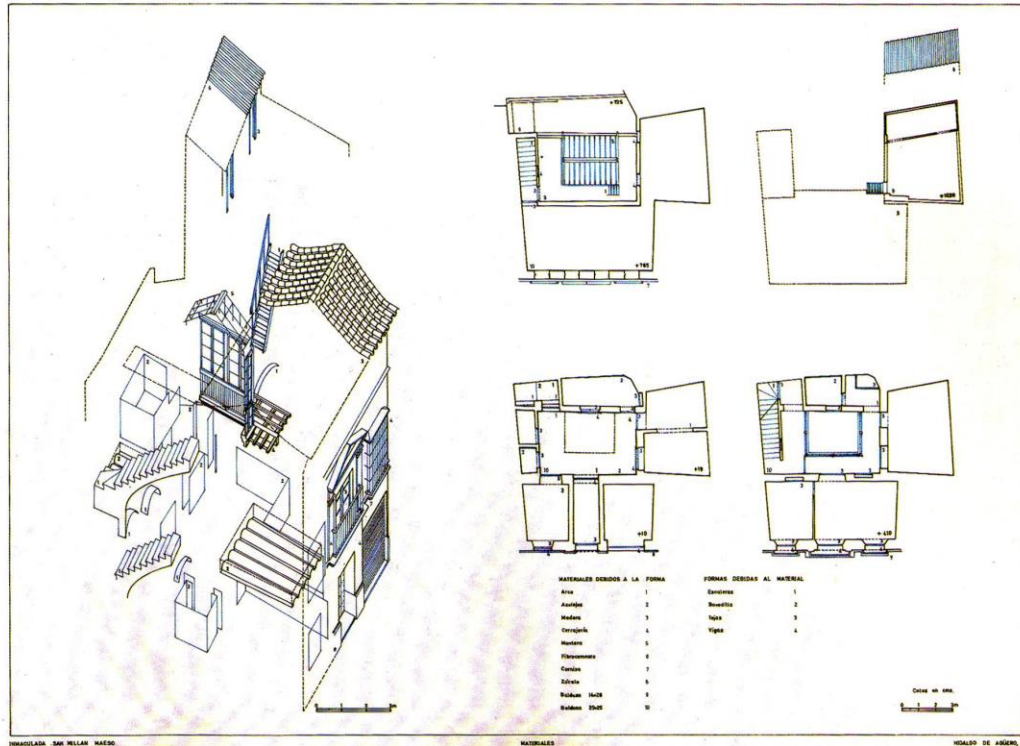

**TIPOLOGÍA.** Ordenamiento y clasificación sistematizada de diversos elementos correspondientes a una misma categoría, que por lo tanto participan de una cualidad común pero tienen propiedades, especificidades o graduaciones diferenciales y en cierto modo características.....en un análisis tipológico se clasifican y reúnen los elementos en cuestión en agrupamientos, preferiblemente siguiendo una secuencia progresiva en base al factor o al carácter que determina su diferenciación.

---

**DISEÑO ARQUITECTÓNICO ELEMENTAL I: ARQU 3134**  
J. ISADO, INSTRUCTOR

---

**EVALUACION ASIG # 2 (PROPUESTA DE DISEÑO)**

---

**CONTENIDO..... / 20**  
(ANÁLISIS, SÍNTESIS Y CONCEPTUALIZACIÓN)

EVIDENCIA ENTENDIMIENTO DEL ELEMENTO  
COMPOSICIONAL PRINCIPAL Y SUS ALTERACIONES  
Y VARIANTES  
...../ 10

EVIDENCIA ENTENDIMIENTO DE LAS  
CARACTERISTICAS DE LOS SISTEMAS QUE  
COMPONEN EL PROYECTO ARQUITECTONICO  
PROPUESTO  
...../ 5

EVIDENCIA ENTENDIMIENTO DE LA INTERACCION  
ENTRE LOS SISTEMAS QUE COMPONEN EL  
PROYECTO ARQUITECTONICO PROPUESTO  
...../ 5

**PRESENTACIÓN..... / 30**  
(NIVEL DE TERMINACIÓN DE LA PRESENTACIÓN FINAL: 0/10/20)

MAQUETA ...../ 10

DIBUJOS ...../ 10

RENDERS/3D...../ 10

**DESARROLLO..... / 20**  
(PROCESO DE DESARROLLO DE SOLUCIÓN DE DISEÑO)

1.1 PRESENTACION PRELIMINAR 1..... / 10

2.1 PRESENTACION PRELIMINAR 2 ..... / 10

**RENDIMIENTO..... / 30**  
(ASISTENCIA Y PARTICIPACIÓN EN CLASE)

2.1 REFLEXION SOBRE LECTURAS ASIGNADAS:  
*INTRODUCTION TO*  
*TYPOLOGY*...../ 5

2.2 REFLEXION SOBRE LECTURAS ASIGNADAS:  
*SAME*  
*DIFFERENCE*...../ 5

3.1 REFLEXION SOBRE PRESENTACION  
PRELIMINAR...../ 5

3.2 REFLEXION SOBRE PRESENTACION  
PRELIMINAR...../ 5

3.3 REFLEXION SOBRE PRESENTACION  
FINAL...../ 10